F1 GOLVSKÅP 19"

F1 81010

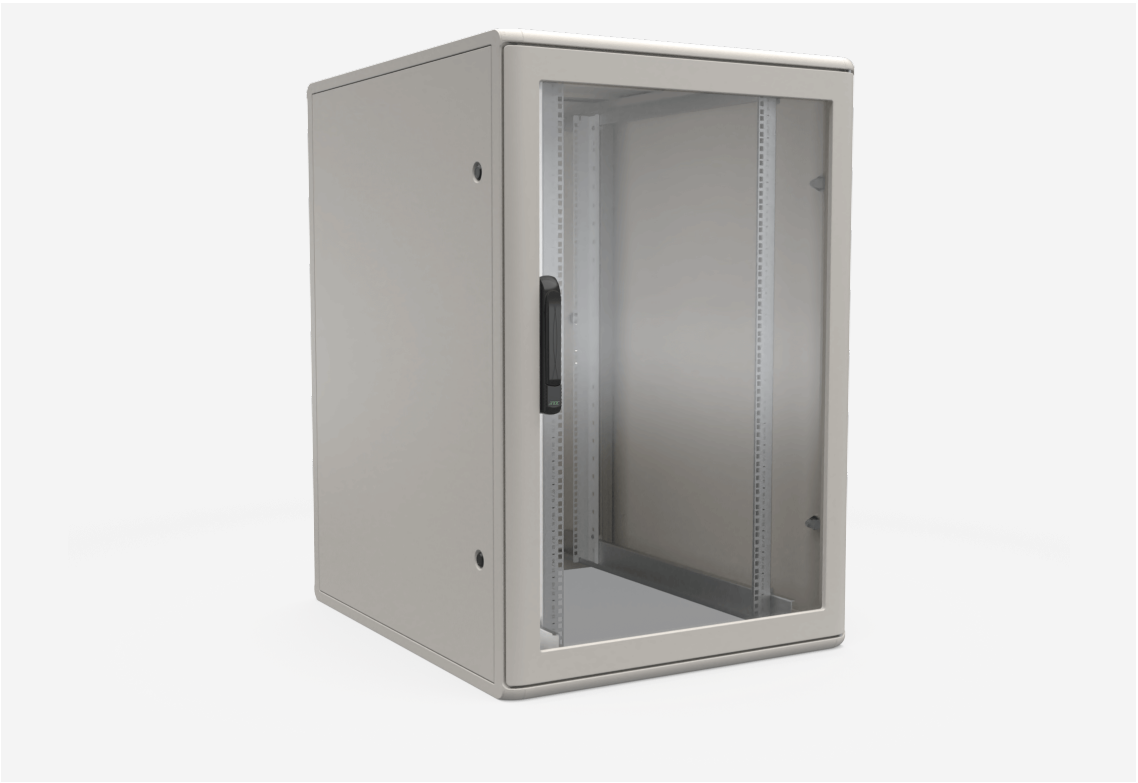







F1 GOLVSKÅP 19"

F1 81010

NAME	**F1 81010**	PRODUCT EAN	**7330701085086**
ART. NO.	**55709**	ETIM	**EC002499**
EAN	**2500505**	CUSTOMS TARIFF CODE	**94032080**
WIDTH	**800 MM**		
DEPTH	**1000 MM**		
HEIGHT	**1000 MM**		
COLOUR	**BEIGE**		
COUNTRY OF ORIGIN	**SWEDEN**		

Technical information

- Skruvad ram av aluminiumprofiler och hörn av pressgjuten zink. Ramen har 2 integrerade vertikala skruvfickor i varje hörnprofil för universal montage av tillbehör.

- Demonterbar ram genom skruvar.
- Ytbehandling: strukturlack Enoc System Beige.
- Kapslingsklass IP20.
- Maximal statisk belastning 1500 kg, fördelat på 4 19" profiler.
- Framdörr av 4mm rökfärgat säkerhetsglas inbyggt i en aluminiumram. Ergonomiskt låshandtag LS 95 med säkerhetscylinder C101. Anpassningsbar för andra låssystem. Verktygslös borttagning av dörr genom integrerad snabblåsning. Dörröppningsvinkel >180° vid enskåpsuppställning. Högerhängd, möjlig att vänsterhänga.
- Bakdörr av 1mm stålplåt inbyggt i en aluminiumram. Lås LS 38 med säkerhetscylinder C101. Kan eftermontera låshandtag LS 95. Övrigt lika framdörr.
- Sidopaneler av stålplåt, enkla att hänga av och låsbara från insidan. Integrerat handtag för enklare hantering.
- Tak med utbytbara modulplåtar, en med kabelgenomföring inklusive borstlist i bakkant och resterande täckplåtar. Kan bytas ut mot kabelgenomföringsplåtar,ventilationsplåtar eller fläktpaket. Alla moduler kan vridas 90° och arrangeras med kabelgenomföring på vänster och/eller höger sida. Befintliga installationer kan enkelt flyttas över genom den U-formade kabelgenomföringsplåten.
- Botten är öppen men kan förses med täckplåtar/bottenplåtspaket.
- 19" profilerna kan steglöst justeras inom skåpsdjupet. Djupprofilerna är försedda med avståndsmarkering för exakt positionering. 19" profilerna är numrerade per höjdenhet. Hela inredningen kan flyttas höger eller vänster till en off-center position.

Delivery description

Låshandtag LS95 med säkerhetscylinder C101.
4 nycklar C101.
Levereras med 2 st 19” profiler.
Central jordningspunkt M5 i hörnstolpen.