FPM/FPS FLÄKTPAKET S1/F1

FPS 8 X1

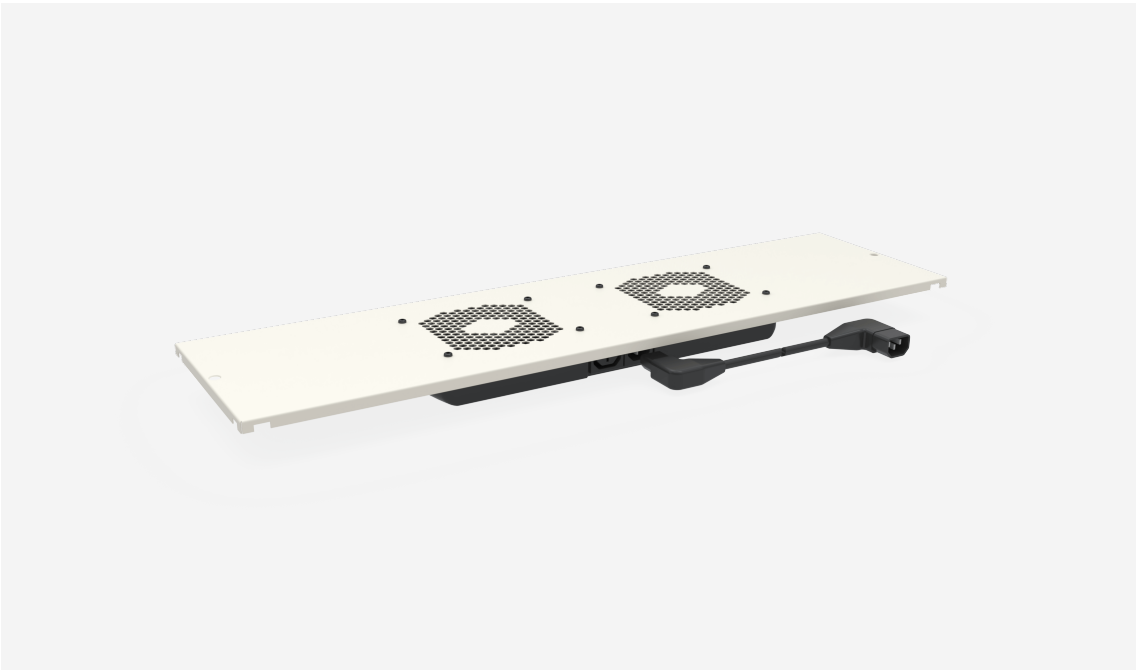





FPM/FPS FLÄKTPAKET S1/F1

FPS 8 X1

NAME	**FPS 8 X1**	PRODUCT EAN	**7330701094170**
ART. NO.	**56918**	ETIM	**EC000320**
EAN	**2500755**	CUSTOMS TARIFF CODE	**94039910**
WIDTH	**800 MM**		
DEPTH	**200 MM**		
COLOUR	**BEIGE**		
COUNTRY OF ORIGIN	**SWEDEN**		

Technical information

- Fläktpaket med 2 fläktar.
- FPM (Master) inklusive inbyggd termostat och Schuko C13-kabel (längd 2 m).
- FPS (Slav) inklusive C14-C13-kabel (längd 0,5 m) för anslutning till FPM.
- Ytbehandling, strukturlack Enoc System-Beige eller svart RAL 9005.

Fläktar

Fläkttyp: Axial
Märkspänning: 230V/50Hz
Fläkthastighet: 1650 varv/min
Energiförbrukning: 16 W
Maxkapacitet: 169 m3/h (statiskt tryck = 0 Pa)
Nominell kapacitet: 118 m3/h (70 % av max)
Arbetsomfång: -10 till 70 C
Ljudnivå: 40 dB

Termostat

Typ: Bimetall med låg hysteres

Bryteffekt: 16 A (240 VAC resistiv last)

Tolerans: +/- 4 K

Differential: 8 +/- 2 K

Inställningsområde: 0 – 60 C